Ad honorem Čes. čas. fys.

Šéfredaktorovi doc. L. Pátému k svátku - v pátek 5. V. 1989

Jan Obdržálek

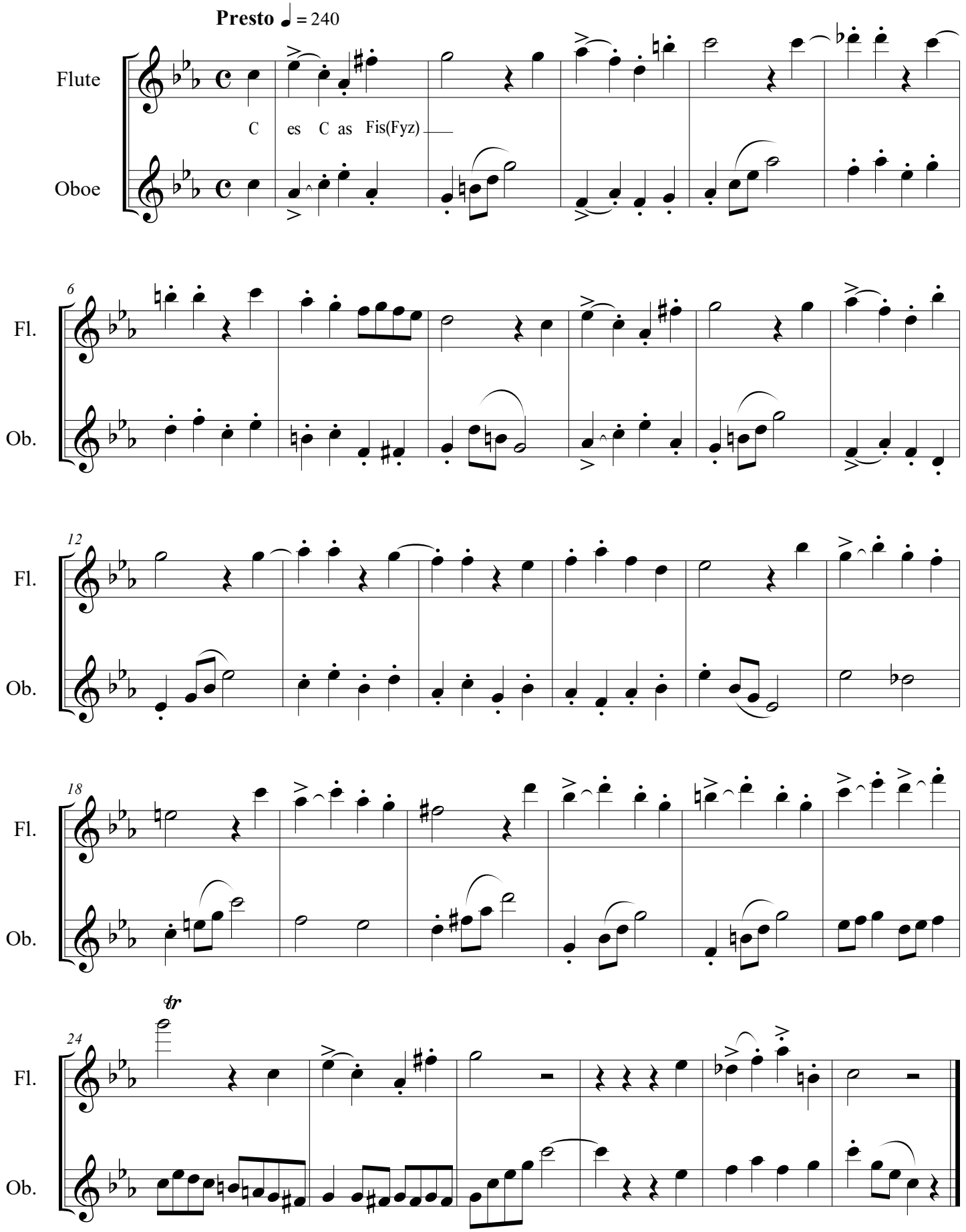

©1989